Piano Easy

Ich komm nach Haus

(Wenn das Jahr zu Ende geht)
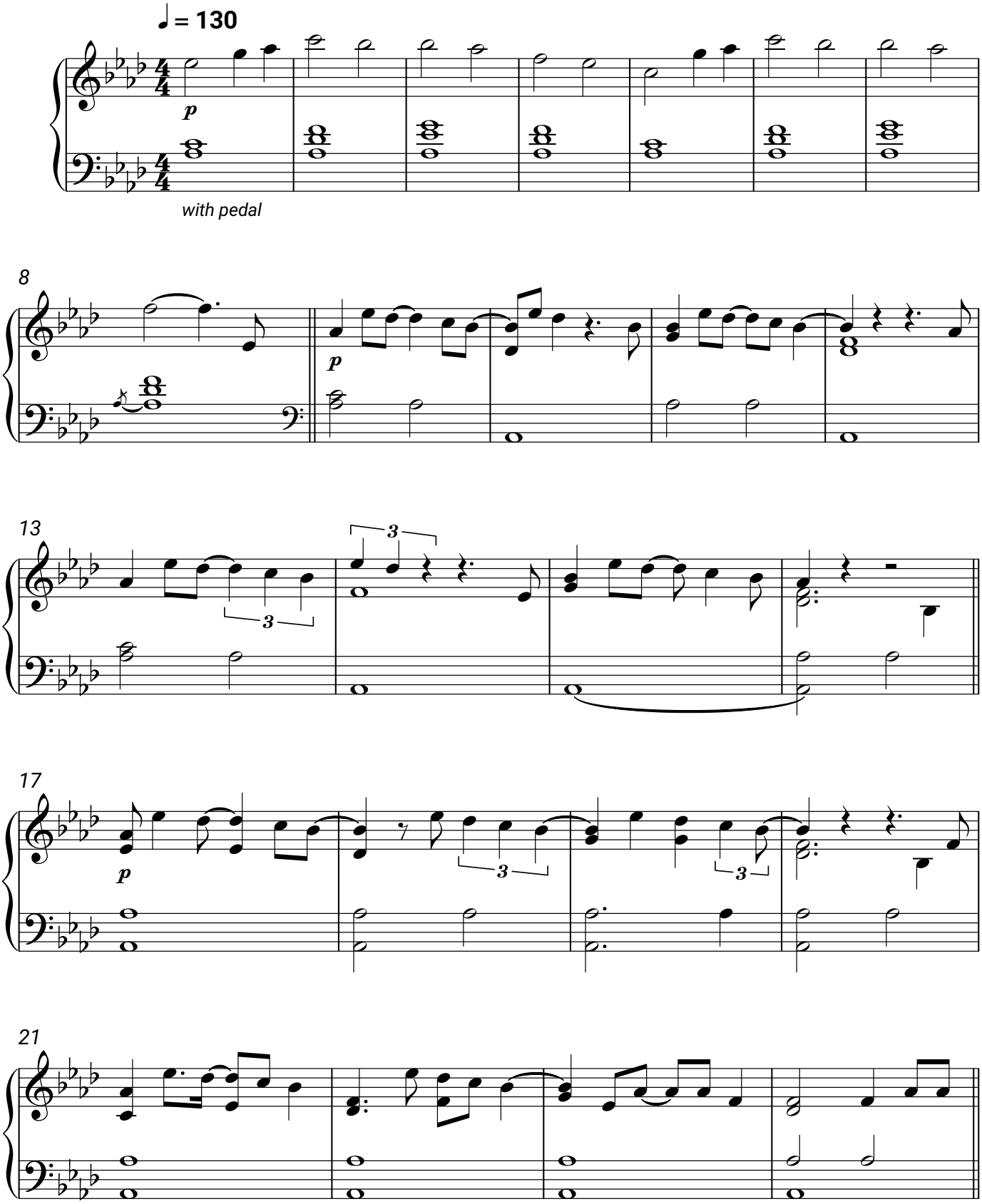
Johannes Oerding